

**ASSEGNAZIONE INCARICHI**  
**AGLI ALLIEVI**  
**(A CURA DEI DOCENTI)**

In ogni classe dovranno essere individuati alcuni ragazzi a cui attribuire le seguenti mansioni:

- ◆ **2 ragazzi apri-fila**, con il compito di aprire le porte e guidare i compagni verso la zona di raccolta;
- ◆ **2 ragazzi serra-fila**, con il compito di assistere eventuali compagni in difficoltà e chiudere la porta dell'aula dopo aver controllato che nessuno sia rimasto indietro; gli stessi faranno da tramite con l'insegnante e la direzione delle operazioni per la trasmissione del modulo di evacuazione.
- ◆ **2 ragazzi con il compito di aiutare i disabili** ad abbandonare l'aula ed a raggiungere il punto di raccolta .

⇒ Tali incarichi vanno sempre assegnati ed eseguiti sotto la guida dell'insegnante.

**R. L. S.**  
**RAPPR. dei LAVORATORI**  
**per la SICUREZZA**

M. Prota

**Referente alla**  
**Sicurezza Scuola**

Prof. PATTI GIUSEPPE

**R. S. P. P.**  
**RESP. SERV. PREV. e PROTEZ.**

VINCENZO Arch. DI RAIMO

**Il Dirigente Scolastico**

Dott.<sup>ssa</sup> Annamaria Martino



Sito Web Scuola Iticdonmilani.it

**SINTESI DEL**  
**PIANO DI EMERGENZA**

AI SENSI DEL D.L.<sup>VO</sup> 626/94 e 242/96  
REDATTO AI SENSI  
DELL'ART. 4 COMMA 2

**Anno Scolastico 2007/2008**

**ISTITUTO COMPRENSIVO  
“DON MILANI” di LATINA**

**PIANO DI EMERGENZA  
NORME DI ATTUAZIONE**

- ⇒ All'interno della classe, dietro la porta, troverete collocata una pianta della scuola in cui è evidenziata la vostra posizione e l'uscita di sicurezza più vicina.
- In caso di emergenza sarete avvertiti dal suono della campana TRE SUONI INTERMITTENTI).
  - Il docente presente in aula o in laboratorio, nel momento dell'emergenza dovrà recuperare il registro per effettuare il contrappello.
  - Gli studenti dovranno abbandonare soprabiti, borse, libri e oggetti personali in genere, per evitare dannose perdite di tempo con ingombri inutili sulle vie di esodo.
  - In uscita dalla scuola ogni singola classe dovrà raccogliersi nei pressi del CORTILE
  - Nelle scale di emergenza si dovrà tenere un comportamento **ORDINATO ED EDUCATO**
  - Durante l'esodo si dovranno seguire le indicazioni della SEGNALETICA ANTINCENDIO.

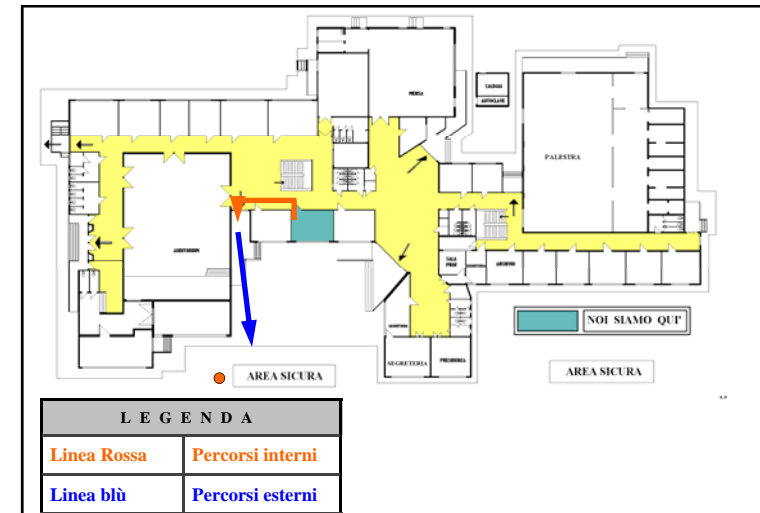

Esempio di pianta,  
con indicazione  
del percorso della  
via di esodo.